

Identifiant de la zone : 910009551

Programme : ZNIEFF (type 1)

[↓ Fiche de présentation](#)

A/ Carte de localisation

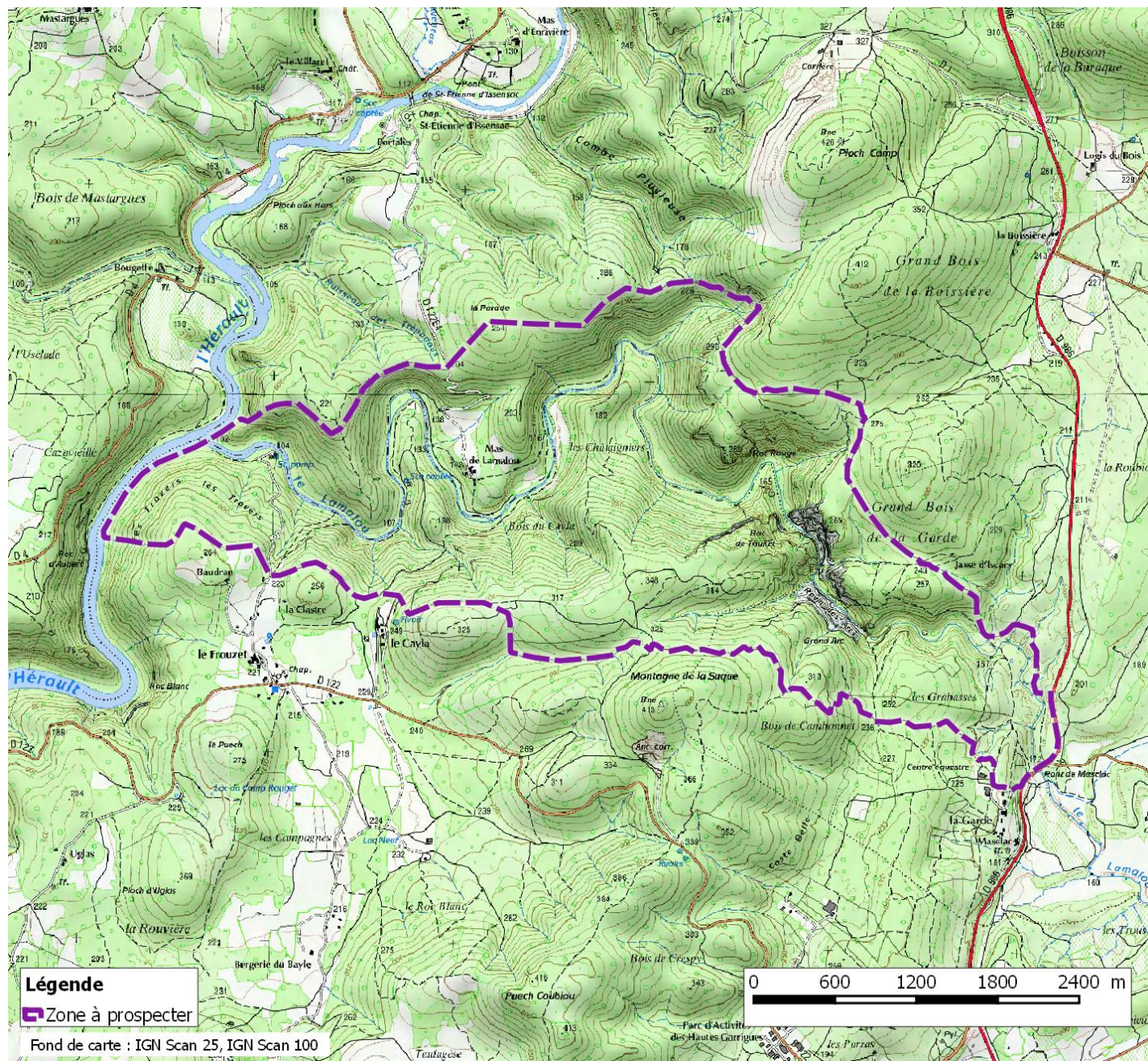

B/ Priorités par groupe taxonomique

Les priorités de chaque groupe taxonomique sur la zone sont reprises ci-dessous :

<input checked="" type="checkbox"/>	<input checked="" type="checkbox"/>	Flore - Fonge	<input type="checkbox"/>	<input type="checkbox"/>	Mammifères
<input type="checkbox"/>	<input type="checkbox"/>	Insectes-Arachnides	<input checked="" type="checkbox"/>	<input checked="" type="checkbox"/>	Oiseaux
<input type="checkbox"/>	<input type="checkbox"/>	Mollusques	<input checked="" type="checkbox"/>	<input checked="" type="checkbox"/>	Reptiles-Amphibiens
<input type="checkbox"/>	<input type="checkbox"/>		<input type="checkbox"/>	<input type="checkbox"/>	Poissons-Crustacés aquatiques

(*) : Calculs basés uniquement sur les données validées : Calculs basés sur les données validées + données à validité inconnue

C/ Espèces recherchées par groupe taxonomique

Les espèces recherchées par groupe taxonomiques sont listées ci-dessous. Cette liste reprend à la fois les **espèces déterminantes de la zone** (en gras), les **espèces remarquables** (citées pour la zone mais non déterminantes) et les **espèces patrimoniales** (i.e. espèces listées potentiellement déterminantes dans le programme ZNIEFF au niveau régional). Est également indiquée, le cas échéant, l'année d'obsolescence qui serait obtenue si les observations non valides actuellement étaient validées.

Le code couleur correspond à la date d'obsolescence des données de chaque espèce selon la règle ci-dessous :

■ Données obsolètes avant fin 2018 ■ en 2019, 2020 ou 2021 ■ à partir de 2022

Certaines zones sont concernées à la fois par le programme des ZNIEFF et celui de la SCAP. Dans ce cas, les espèces citées par les deux programmes sont précédées d'un *.

Nom latin	Nom français	Statut	Obsolescence	Obsolesc_si_valid
FLORE-FONGE				
<i>Allium rotundum</i> L., 1762	Ail arrondi	Patrim.	1905	
<i>Arabis verna</i> (L.) R.Br., 1812	Arabette du printemps	Patrim.	1905	
<i>Bufonia paniculata</i> Dubois ex Delarbre, 1800	Bufonie paniculée	Patrim.	2025	
<i>Carex depauperata</i> Curtis ex With., 1787	Laïche appauvrie	Déterm.	2021	
<i>Centranthus lecoqii</i> Jord., 1852	Centranthe de Lecoq	Remarq.	2025	
<i>Crepis zacintha</i> (L.) Loisel., 1807	Crépide de Zante	Patrim.	1925	
<i>Cynoglossum dioscoridis</i> Vill., 1779	Cynoglosse de Dioscoride	Patrim.	Pas d'obs. datée	2025
<i>Cynoglossum pustulatum</i> Boiss., 1838	Cynoglosse à pustules	Patrim.	2025	
<i>Dactylorhiza occitanica</i> Geniez, Melki, Pain &	Orchis d'Occitanie	Déterm.	2016	
<i>Degelia atlantica</i> (Degel.) P. M. Jørg. & P.		Déterm.	2017	
<i>Galium verticillatum</i> Danthoine ex Lam., 1788	Gaillet verticillé	Patrim.	2025	
<i>Gratiola officinalis</i> L., 1753	Gratiolle officinale	Déterm.	2021	
<i>Hieracium stelligerum</i> Froël., 1838	Épervière étoilée	Patrim.	1905	
<i>Hieracium sutteri</i> Soest	Épervière de Sutter	Patrim.	1898	
<i>Leptogium coralloideum</i> (Meyen & Flot.)		Déterm.	2016	
<i>Mentha cervina</i> L., 1753	Menthe des cerfs	Déterm.	2025	
<i>Petractis crozalsii</i> (B. de Lesd.) Clauzade &		Déterm.	2004	
<i>Picris pauciflora</i> Willd., 1803	Picride pauciflore	Déterm.	2007	
<i>Selaginella denticulata</i> (L.) Spring, 1838	Sélaginelle denticulée	Déterm.	2004	
<i>Strigula jamesii</i> (Swinsc.) R. C. Harris		Déterm.	2005	
<i>Vicia loiseleurii</i> (M.Bieb.) Litv., 1932	Vesce de Loiseleur	Déterm.	2021	

INSECTES-ARACHNIDES

<i>Calopteryx haemorrhoidalis</i> (Vander Linden,		Remarq.	2008	
<i>Ceriagrion tenellum</i> (Villers, 1789)		Remarq.	2008	
<i>Saga pedo</i> (Pallas, 1771)	Magicienne dentelée	Patrim.	Pas d'obs. datée	2025
<i>Zerynthia rumina</i> (Linnaeus, 1758)	Proserpine (La)	Patrim.	Pas d'obs. datée	2029
<i>Zygaena rhadamanthus</i> (Esper, [1789])	Zygène de l'Esparcette (La)	Patrim.	2025	

OISEAUX

<i>Anthus campestris</i> (Linnaeus, 1758)	Pipit rousseline	Remarq.	2015	
---	------------------	---------	------	--

Nom latin	Nom français	Statut	Obsolescence	Obsolesc_si_valid
OISEAUX				
<i>Aquila chrysaetos</i> (Linnaeus, 1758)	Aigle royal	Patrim.	2025	
<i>Athene noctua</i> (Scopoli, 1769)	Chouette chevêche	Remarq.	2018	
<i>Bubo bubo</i> (Linnaeus, 1758)	Grand-duc d'Europe	Déterm.	2017	
<i>Circaetus gallicus</i> (Gmelin, 1788)	Circaète Jean-le-Blanc	Patrim.	2029	
<i>Coracias garrulus</i> Linnaeus, 1758	Rollier d'Europe	Déterm.	2011	
<i>Emberiza hortulana</i> Linnaeus, 1758	Bruant ortolan	Déterm.	2015	
<i>Hieraetus fasciatus</i> (Vieillot, 1822)	Aigle de Bonelli	Déterm.	2029	
<i>Lanius meridionalis</i> Temminck, 1820	Pie-grièche méridionale	Déterm.	2015	
<i>Lanius senator</i> Linnaeus, 1758	Pie-grièche à tête rousse	Déterm.	2015	
<i>Merops apiaster</i> Linnaeus, 1758	Guêpier d'Europe	Remarq.	2029	
<i>Tichodroma muraria</i> (Linnaeus, 1758)	Tichodrome échelette	Patrim.	2028	
<i>Upupa epops</i> Linnaeus, 1758	Huppe fasciée	Patrim.	2028	

REPTILES-AMPHIBIENS

<i>Pelobates cultripes</i> (Cuvier, 1829)	Pélobate cultripède	Déterm.	1991	
<i>Psammodromus algirus</i> (Linnaeus, 1758)	Psammodrome algire	Remarq.	2022	
<i>Rana perezi</i> Seoane, 1885	Grenouille de Pérez	Déterm.	1998	
<i>Timon lepidus</i> (Daudin, 1802)	Lézard ocellé	Déterm.	2025	
<i>Zamenis longissimus</i> (Laurenti, 1768)	Couleuvre d'Esculape	Patrim.	2018	