

Identifiant de la zone : TE_34_38

Programme : SCAP (TE)

[↓ Fiche de présentation](#)

A/ Carte de localisation

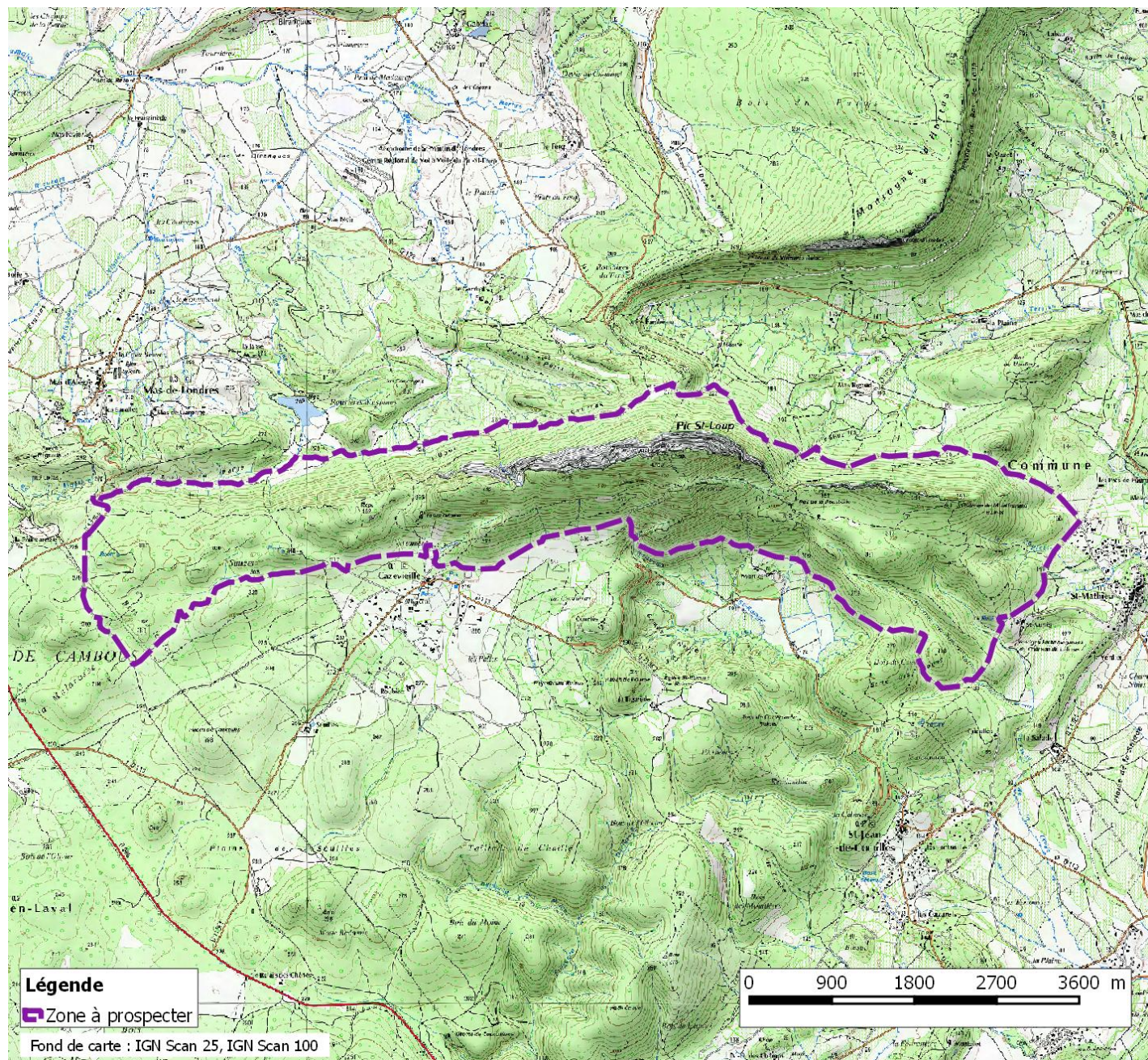

B/ Priorités par groupe taxonomique

Les priorités de chaque groupe taxonomique sur la zone sont reprises ci-dessous :

<input type="checkbox"/>	Flore - Fonge	<input type="checkbox"/>	Mammifères
<input checked="" type="checkbox"/>	<input checked="" type="checkbox"/> Insectes-Arachnides	<input checked="" type="checkbox"/>	<input checked="" type="checkbox"/> Oiseaux
<input type="checkbox"/>	Mollusques	<input checked="" type="checkbox"/>	<input checked="" type="checkbox"/> Reptiles-Amphibiens
<input type="checkbox"/>		<input type="checkbox"/>	Poissons-Crustacés aquatiques

(*) : Calculs basés uniquement sur les données validées : Calculs basés sur les données validées + données à validité inconnue

C/ Espèces recherchées par groupe taxonomique

Les espèces recherchées par groupe taxonomiques sont listées ci-dessous. Cette liste reprend à la fois les **espèces déterminantes de la zone** (en gras), les **espèces remarquables** (citées pour la zone mais non déterminantes) et les **espèces patrimoniales** (i.e. espèces listées potentiellement déterminantes dans le programme ZNIEFF au niveau régional). Est également indiquée, le cas échéant, l'année d'obsolescence qui serait obtenue si les observations non valides actuellement étaient validées.

Le code couleur correspond à la date d'obsolescence des données de chaque espèce selon la règle ci-dessous :

■ Données obsolètes avant fin 2018 ■ en 2019, 2020 ou 2021 ■ à partir de 2022

Certaines zones sont concernées à la fois par le programme des ZNIEFF et celui de la SCAP. Dans ce cas, les espèces citées par les deux programmes sont précédées d'un *.

Nom latin	Nom français	Statut	Obsolescence	Obsolesc_si_valid
FLORE-FONGE				
* <i>Alopecurus bulbosus</i> Gouan, 1762	Vulpin bulbeux	Patrim.	1898	
* <i>Arabis verna</i> (L.) R.Br., 1812	Arabette du printemps	Déterm.	2017	
* <i>Brassica repanda</i> subsp. <i>saxatilis</i> (DC.)	Chou étalé des rochers	Patrim.	1819	
* <i>Bufonia paniculata</i> Dubois ex Delarbre, 1800	Bufonie paniculée	Déterm.	2015	
* <i>Centranthus lecoqii</i> Jord., 1852	Centranthe de Lecoq	Remarq.	2021	2025
* <i>Cotinus coggygria</i> Scop., 1771	Arbre à perruque	Remarq.	2016	
* <i>Cynoglossum pustulatum</i> Boiss., 1838	Cynoglosse à pustules	Déterm.	2007	
* <i>Erodium foetidum</i> (L.) L'Hér., 1802	Érodium fétide	Déterm.	2020	2025
* <i>Galium timeroyi</i> Jord., 1846	Gaillet de Timéroy	Patrim.	1898	
* <i>Galium tricornutum</i> Dandy, 1957	Gaillet à trois cornes	Patrim.	1898	
* <i>Galium verticillatum</i> Danthoine ex Lam., 1788	Gaillet verticillé	Patrim.	1979	
* <i>Gratiola officinalis</i> L., 1753	Gratiolle officinale	Déterm.	2026	
* <i>Hieracium stelligerum</i> Froël., 1838	Épervière étoilée	Déterm.	2026	
* <i>Hieracium sutteri</i> Soest	Épervière de Sutter	Déterm.	2016	
* <i>Hippocrepis ciliata</i> Willd., 1808	Fer à cheval cilié	Remarq.	2020	
* <i>Inula helenioides</i> DC., 1815	Inule faux-hélénium	Patrim.	1898	
* <i>Lathyrus inconspicuus</i> L., 1753	Gesse à petites fleurs	Patrim.	1898	
* <i>Lathyrus pannonicus</i> subsp. <i>asphodeloides</i>	Gesse blanchâtre	Déterm.	2023	
* <i>Lathyrus saxatilis</i> (Vent.) Vis., 1852	Gesse des rochers	Patrim.	1898	
* <i>Leucanthemum graminifolium</i> (L.) Lam., 1779	Leucanthème à feuilles de	Patrim.	1905	
* <i>Lotus delortii</i> Timb.-Lagr. ex F.W.Schultz, 1852	Lotier de Delort	Patrim.	Pas d'obs. datée	
* <i>Medicago secundiflora</i> Durieu, 1845	Luzerne à fleurs unilatérales	Déterm.	2004	
* <i>Mentha cervina</i> L., 1753	Menthe des cerfs	Déterm.	2026	
* <i>Ononis pubescens</i> L., 1771	Bugrane pubescent	Patrim.	1898	
* <i>Orthotrichum philibertii</i> Venturi		Déterm.	2021	
* <i>Paeonia officinalis</i> subsp. <i>microcarpa</i>	Pivoine officinale	Déterm.	2027	
* <i>Picris pauciflora</i> Willd., 1803	Picride pauciflore	Patrim.	1898	
* <i>Pulmonaria longifolia</i> subsp. <i>cevenensis</i>	Pulmonaire à feuilles longues	Patrim.	2027	
* <i>Saxifraga cebennensis</i> Rouy & E.G.Camus,	Saxifrage des Cévennes	Déterm.	2020	2028
* <i>Vicia loiseleurii</i> (M.Bieb.) Litv., 1932	Vesce de Loiseleur	Déterm.	2016	
* <i>Vitis vinifera</i> subsp. <i>sylvestris</i> (C.C.Gmel.)	Lambrusque	Déterm.	2014	
* <i>Zygodon forsteri</i> (Dicks.) Mitt.		Déterm.	2021	

Nom latin	Nom français	Statut	Obsolescence	Obsolesc_si_valid
INSECTES-ARACHNIDES				
* <i>Brenthis hecate</i> ([Denis & Schiffermüller], 1775)	Nacré de la Filipendule (Le)	Patrim.	Pas d'obs. datée	2026
* <i>Ischnura pumilio</i> (Charpentier, 1825)	Agrion nain (L')	Déterm.	2018	
* <i>Mycetochara quadrimaculata</i> (Latreille, 1804)		Remarq.	2017	
* <i>Ogmoderes angusticollis</i> (Brisout de		Déterm.	2017	
* <i>Saga pedo</i> (Pallas, 1771)	Magicienne dentelée	Déterm.	2014	
* <i>Zerynthia polyxena</i> ([Denis & Schiffermüller],	Diane (La)	Patrim.	2020	
* <i>Zerynthia rumina</i> (Linnaeus, 1758)	Proserpine (La)	Déterm.	2025	
* <i>Zygaena rhadamanthus</i> (Esper, [1789])	Zygène de l'Esparcette (La)	Patrim.	Pas d'obs. datée	2026
MAMMIFÈRES				
* <i>Tadarida teniotis</i> (Rafinesque, 1814)	Molosse de Cestoni	Patrim.	Pas d'obs. datée	2022
OISEAUX				
* <i>Bubo bubo</i> (Linnaeus, 1758)	Grand-duc d'Europe	Déterm.	2025	
* <i>Circaetus gallicus</i> (Gmelin, 1788)	Circaète Jean-le-Blanc	Déterm.	2029	
* <i>Clamator glandarius</i> (Linnaeus, 1758)	Coucou geai	Patrim.	2027	
* <i>Falco peregrinus</i> Tunstall, 1771	Faucon pèlerin	Patrim.	2028	
* <i>Gyps fulvus</i> (Hablizl, 1783)	Vautour fauve	Patrim.	2028	
* <i>Lanius senator</i> Linnaeus, 1758	Pie-grièche à tête rousse	Patrim.	2027	
* <i>Merops apiaster</i> Linnaeus, 1758	Guêpier d'Europe	Patrim.	2028	
* <i>Milvus milvus</i> (Linnaeus, 1758)	Milan royal	Patrim.	2027	
* <i>Neophron percnopterus</i> (Linnaeus, 1758)	Vautour percnoptère	Patrim.	2026	
* <i>Pyrhcorax pyrrhcorax</i> (Linnaeus, 1758)	Crave à bec rouge	Déterm.	2017	
* <i>Tichodroma muraria</i> (Linnaeus, 1758)	Tichodrome échelette	Patrim.	2029	
POISSONS-CRUSTACÉS AQUATIQUES				
* <i>Branchipus schaefferi</i> Fischer de Waldheim,		Remarq.	2017	2018
REPTILES-AMPHIBIENS				
* <i>Psammmodromus algirus</i> (Linnaeus, 1758)	Psammodrome algire	Remarq.	2025	
* <i>Psammmodromus hispanicus</i> Fitzinger, 1826	Psammodrome d'Edwards	Déterm.	1997	
* <i>Timon lepidus</i> (Daudin, 1802)	Lézard ocellé	Déterm.	2025	
* <i>Triturus marmoratus</i> (Latreille, 1800)	Triton marbré	Remarq.	2027	
* <i>Zamenis longissimus</i> (Laurenti, 1768)	Couleuvre d'Esculape	Remarq.	2022	