

Identifiant de la zone : TE_34_52

Programme : SCAP (TE)

A/ Carte de localisation

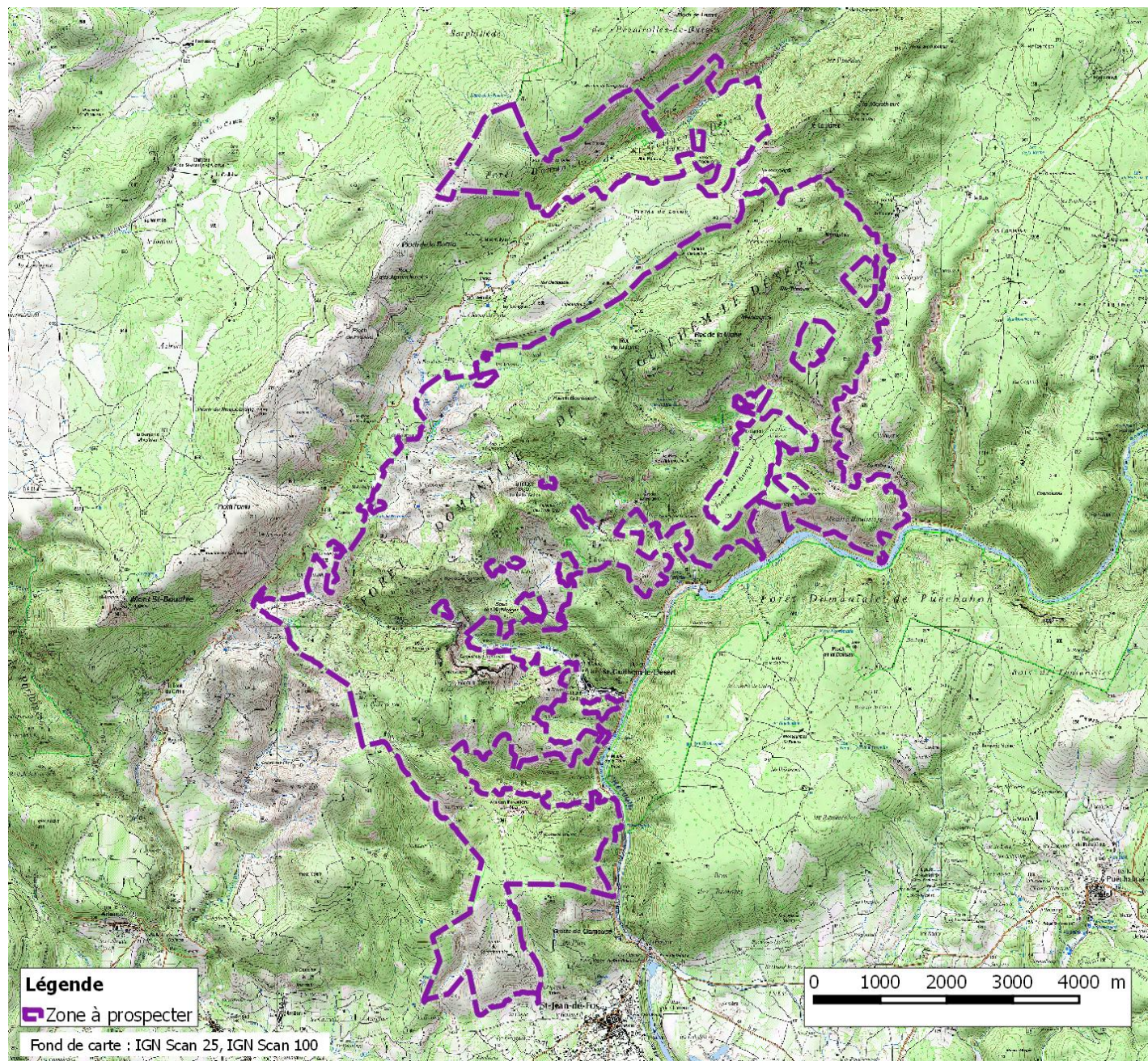

B/ Priorités par groupe taxonomique

Les priorités de chaque groupe taxonomique sur la zone sont reprises ci-dessous :

<input type="checkbox"/>	<input type="checkbox"/>	Flore - Fonge	<input type="checkbox"/>	<input type="checkbox"/>	Mammifères
<input checked="" type="checkbox"/>	<input checked="" type="checkbox"/>	Insectes-Arachnides	<input type="checkbox"/>	<input type="checkbox"/>	Oiseaux
<input type="checkbox"/>	<input type="checkbox"/>	Mollusques	<input type="checkbox"/>	<input type="checkbox"/>	Reptiles - Amphibiens
<input type="checkbox"/>	<input type="checkbox"/>		<input type="checkbox"/>	<input type="checkbox"/>	Poissons-Crustacés aquatiques

(*) : Calculs basés uniquement sur les données validées : Calculs basés sur les données validées + données à validité inconnue

C/ Espèces recherchées par groupe taxonomique

Les espèces recherchées par groupe taxonomiques sont listées ci-dessous. Cette liste reprend à la fois les **espèces déterminantes de la zone** (en gras), les **espèces remarquables** (citées pour la zone mais non déterminantes) et les **espèces patrimoniales** (i.e. espèces listées potentiellement déterminantes dans le programme ZNIEFF au niveau régional). Est également indiquée, le cas échéant, l'année d'obsolescence qui serait obtenue si les observations non valides actuellement étaient validées.

Le code couleur correspond à la date d'obsolescence des données de chaque espèce selon la règle ci-dessous :

■ Données obsolètes avant fin 2018 ■ en 2019, 2020 ou 2021 ■ à partir de 2022

Certaines zones sont concernées à la fois par le programme des ZNIEFF et celui de la SCAP. Dans ce cas, les espèces citées par les deux programmes sont précédées d'un *.

Nom latin	Nom français	Statut	Obsolescence	Obsolese_si_valid
FLORE-FONGE				
<i>Arabis verna</i> (L.) R.Br., 1812	Arabette du printemps	Patrim.	2019	
<i>Arenaria hispida</i> L., 1753	Sabline hérissée	Patrim.	2022	
<i>Arenaria modesta</i> Dufour, 1821	Sabline modeste	Patrim.	2020	
<i>Armeria girardii</i> (Bernis) Litard., 1955	Armérie de Girard	Patrim.	2019	
<i>Carex montana</i> L., 1753	Laîche des montagnes	Patrim.	2005	
<i>Centranthus lecoqii</i> Jord., 1852	Centranthe de Lecoq	Patrim.	2026	
<i>Cerintho major</i> L., 1753	Grand mélinet	Patrim.	2011	
<i>Cotoneaster tomentosus</i> Lindl., 1822	Cotonéaster tomenteux	Patrim.	2018	
<i>Crucianella latifolia</i> L., 1753	Crucianelle à feuilles larges	Patrim.	2022	
<i>Cynoglossum pustulatum</i> Boiss., 1838	Cynoglosse à pustules	Patrim.	2020	
<i>Daphne alpina</i> L., 1753	Daphné des Alpes	Patrim.	2021	
<i>Epipactis tremolsii</i> Pau, 1914	Épipactis de Tremols	Patrim.	2023	
<i>Erodium foetidum</i> (L.) L'Hér., 1802	Érodium fétide	Patrim.	2022	
<i>Euphorbia duvalii</i> Lecoq & Lamotte, 1847	Euphorbe de Duval	Patrim.	2026	
<i>Festuca christiani-bernardii</i> Kerguélen, 1979	Fétuque de Christian Bernard	Patrim.	2027	
<i>Festuca fabrei</i> Kerguélen & Plonka, 1988	Fétuque de Fabre	Patrim.	2018	
<i>Galium obliquum</i> Vill., 1785	Gaillet oblique	Patrim.	2022	
<i>Galium timeroyi</i> Jord., 1846	Gaillet de Timéroty	Patrim.	2023	
<i>Helianthemum pilosum</i> (L.) Desf., 1804	Hélianthème poilu	Patrim.	Pas d'obs. datée	
<i>Hieracium stelligerum</i> Froël., 1838	Épervière étoilée	Patrim.	2017	2022
<i>Hieracium sutteri</i> Soest	Épervière de Sutter	Patrim.	1923	
<i>Iberis ciliata</i> All., 1789	Iberis cilié	Patrim.	2018	
<i>Iberis linifolia</i> subsp. <i>intermedia</i> (Guers.)	Ibérus intermédiaire	Patrim.	2017	
<i>Inula salicina</i> L., 1753	Inule à feuilles de saule	Patrim.	2020	
<i>Lathyrus pannonicus</i> subsp. <i>asphodeloides</i>	Gesse blanchâtre	Patrim.	Pas d'obs. datée	
<i>Lathyrus saxatilis</i> (Vent.) Vis., 1852	Gesse des rochers	Patrim.	2017	
<i>Leucanthemum graminifolium</i> (L.) Lam., 1779	Leucanthème à feuilles de	Patrim.	2026	
<i>Leucanthemum subglaucum</i> De Laramb., 1861	Marguerite vert-glaucue	Patrim.	2023	
<i>Lotus delortii</i> Timb.-Lagr. ex F.W.Schultz, 1852	Lotier de Delort	Patrim.	Pas d'obs. datée	
<i>Orobanche laevis</i> L., 1753	Phélypée des sables	Patrim.	2012	
<i>Paeonia officinalis</i> subsp. <i>microcarpa</i> Nyman,	Pivoine officinale	Patrim.	2026	
<i>Phyteuma charmelii</i> Vill., 1785	Raiponce de Charmeil	Patrim.	2017	
<i>Pimpinella tragium</i> Vill., 1779	Boucage Tragium	Patrim.	2020	
<i>Teucrium rouyanum</i> H.J.Coste & Soulié, 1898	Germadrée de Rouy	Patrim.	2023	

Nom latin	Nom français	Statut	Obsolescence	Obsolesc_si_valid
-----------	--------------	--------	--------------	-------------------

FLORE-FONGE

<i>Thymus dolomiticus</i> H.J.Coste, 1893	Thyms des Dolomies	Patrim.	2024	
---	--------------------	---------	------	--

INSECTES-ARACHNIDES

<i>Antaxius sorrezensis</i> (Marquet, 1877)	Antaxie cévenole	Patrim.	1962	
<i>Calopteryx haemorrhoidalis</i> (Vander Linden,		Patrim.	2011	2018
<i>Cerambyx cerdo</i> Linnaeus, 1758	Grand Capricorne (Le)	Remarq.	Pas d'obs. datée	
<i>Chorthippus binotatus algoaldensis</i> Chopard,		Patrim.	1966	
<i>Coenagrion mercuriale</i> (Charpentier, 1840)	Agrion de Mercure	Patrim.	1971	
<i>Glaucompsyche arion</i> (Linnaeus, 1758)	Azuré du Serpolet (L')	Déterm.	Pas d'obs. datée	
<i>Gomphus graslinii</i> Rambur, 1842	Gomphe de Graslin (Le)	Patrim.	Pas d'obs. datée	2001
<i>Heliopathes luctuosus</i> (Serville, 1826)		Patrim.	Pas d'obs. datée	2010
<i>Ogmoderes angusticollis</i> (Brisout de Barneville,		Patrim.	1977	
<i>Omophlus picipes</i> (Fabricius, 1792)		Patrim.	1965	
<i>Onychogomphus uncatu</i> s (Charpentier, 1840)		Patrim.	2011	2018
<i>Oxygastra curtisii</i> (Dale, 1834)	Cordulie à corps fin (La)	Patrim.	Pas d'obs. datée	2027
<i>Saga pedo</i> (Pallas, 1771)	Magicienne dentelée	Patrim.	1966	2020
<i>Zerynthia rumina</i> (Linnaeus, 1758)	Proserpine (La)	Déterm.	2017	2026

MAMMIFÈRES

<i>Miniopterus schreibersii</i> (Kuhl, 1817)	Minioptère de Schreibers	Patrim.	2020	2029
<i>Myotis capaccinii</i> (Bonaparte, 1837)	Murin de Capaccini	Patrim.	2016	2028
<i>Myotis emarginatus</i> (E. Geoffroy, 1806)	Murin à oreilles échancrées	Patrim.	2016	2028
<i>Pipistrellus kuhlii</i> (Kuhl, 1817)	Pipistrelle de Kuhl	Patrim.	2023	
<i>Plecotus austriacus</i> (J.B. Fischer, 1829)	Oreillard gris	Patrim.	2017	2028
<i>Rhinolophus euryale</i> Blasius, 1853	Rhinolophe euryale	Patrim.	2016	2029
<i>Rhinolophus ferrumequinum</i> (Schreber, 1774)	Grand rhinolophe	Patrim.	2022	2029
<i>Rhinolophus hipposideros</i> (Bechstein, 1800)	Petit rhinolophe	Patrim.	2023	2029
<i>Tadarida teniotis</i> (Rafinesque, 1814)	Molosse de Cestoni	Patrim.	Pas d'obs. datée	2028

MOLLUSQUES

<i>Bythiospeum bourguignati</i> (Paladilhe, 1866)	Bythiospée méridionale	Patrim.	2017	
<i>Paladilhia pleurotoma</i> Bourguignat, 1865	Bythiospée méridional	Patrim.	2017	

OISEAUX

<i>Aquila chrysaetos</i> (Linnaeus, 1758)	Aigle royal	Patrim.	2028	
<i>Bubo bubo</i> (Linnaeus, 1758)	Grand-duc d'Europe	Patrim.	2029	
<i>Circaetus gallicus</i> (Gmelin, 1788)	Circaète Jean-le-Blanc	Patrim.	2029	
<i>Falco peregrinus</i> Tunstall, 1771	Faucon pèlerin	Patrim.	2029	
<i>Gyps fulvus</i> (Hablizl, 1783)	Vautour fauve	Patrim.	2029	
<i>Hirundo daurica</i> Linnaeus, 1771	Hirondelle rousseline	Patrim.	2011	
<i>Pyrrhocorax pyrrhocorax</i> (Linnaeus, 1758)	Crave à bec rouge	Patrim.	2029	

Nom latin	Nom français	Statut	Obsolescence	Obsolesc_si_valid
-----------	--------------	--------	--------------	-------------------

OISEAUX

Tichodroma muraria (Linnaeus, 1758)	Tichodrome échelette	Patrim.	2029	
---	----------------------	---------	------	--

REPTILES-AMPHIBIENS

Emys orbicularis (Linnaeus, 1758)	Cistude d'Europe	Patrim.	2019	
---	------------------	---------	------	--

Psammmodromus algirus (Linnaeus, 1758)	Psammodrome algire	Patrim.	2026	
--	--------------------	---------	------	--

Timon lepidus (Daudin, 1802)	Lézard ocellé	Patrim.	2021	
--	---------------	---------	------	--

Zamenis longissimus (Laurenti, 1768)	Couleuvre d'Esculape	Patrim.	2027	
--	----------------------	---------	------	--